

# GEMEINDE INNERNZELL

VERWALTUNGSGEMEINSCHAFT SCHÖNBERG  
Landkreis Freyung-Grafenau (Bayerischer Wald)

Gemeinde Innernzell | Marktplatz 16 | 94513 Schönberg



**Gemeinde Innernzell**  
Marktplatz 16  
94513 Schönberg

Tel.: (08554) 735  
Fax: (08554) 1400

info@innernzell.de  
www.innernzell.de

#### Öffnungszeiten

Mo bis Fr: 8.00 bis 12.00  
Mi zusätzlich 13.00 bis 16.00 und  
nach Vereinbarung

#### Ansprechpartner

Stephanie Kellermann

#### Telefon

(08554) 9604-36

#### E-Mail

stephanie.kellermann  
@vg-schoenberg.de

EAPL/Unsere Zeichen

Ihr Zeichen

Ihre Nachricht vom

Schönberg, 22. Dezember 2022

## BEKANNTMACHUNG

über

### die Absicht zur Aufstellung eines Bebauungsplanes „WA Ort“ - Aufstellungsbeschluss -

Der Gemeinderat Innernzell hat in seiner Sitzung am 15.11.2022 die Aufstellung eines Bebauungsplanes „WA Ort“ beschlossen.

Die Lage ist dem beiliegendem Plan zu entnehmen.

Es ist beabsichtigt, den Vorentwurf öffentlich auszulegen; hierauf wird noch durch eine gesonderte Bekanntmachung hingewiesen.

Der betroffenen Öffentlichkeit und den berührten Behörden und sonstigen Trägern öffentlicher Belange wird Gelegenheit zur Stellungnahme gegeben.

GEMEINDE INNERNZELL

Josef Kern

1. Bürgermeister



angeschlagen am 28. Dez. 2022

abgenommen am \_\_\_\_\_



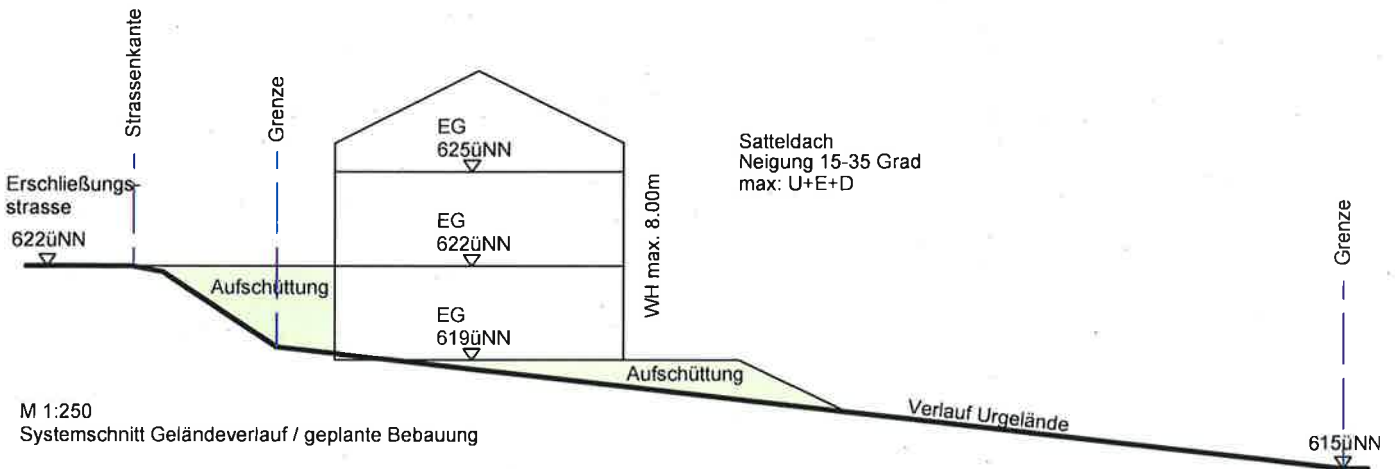
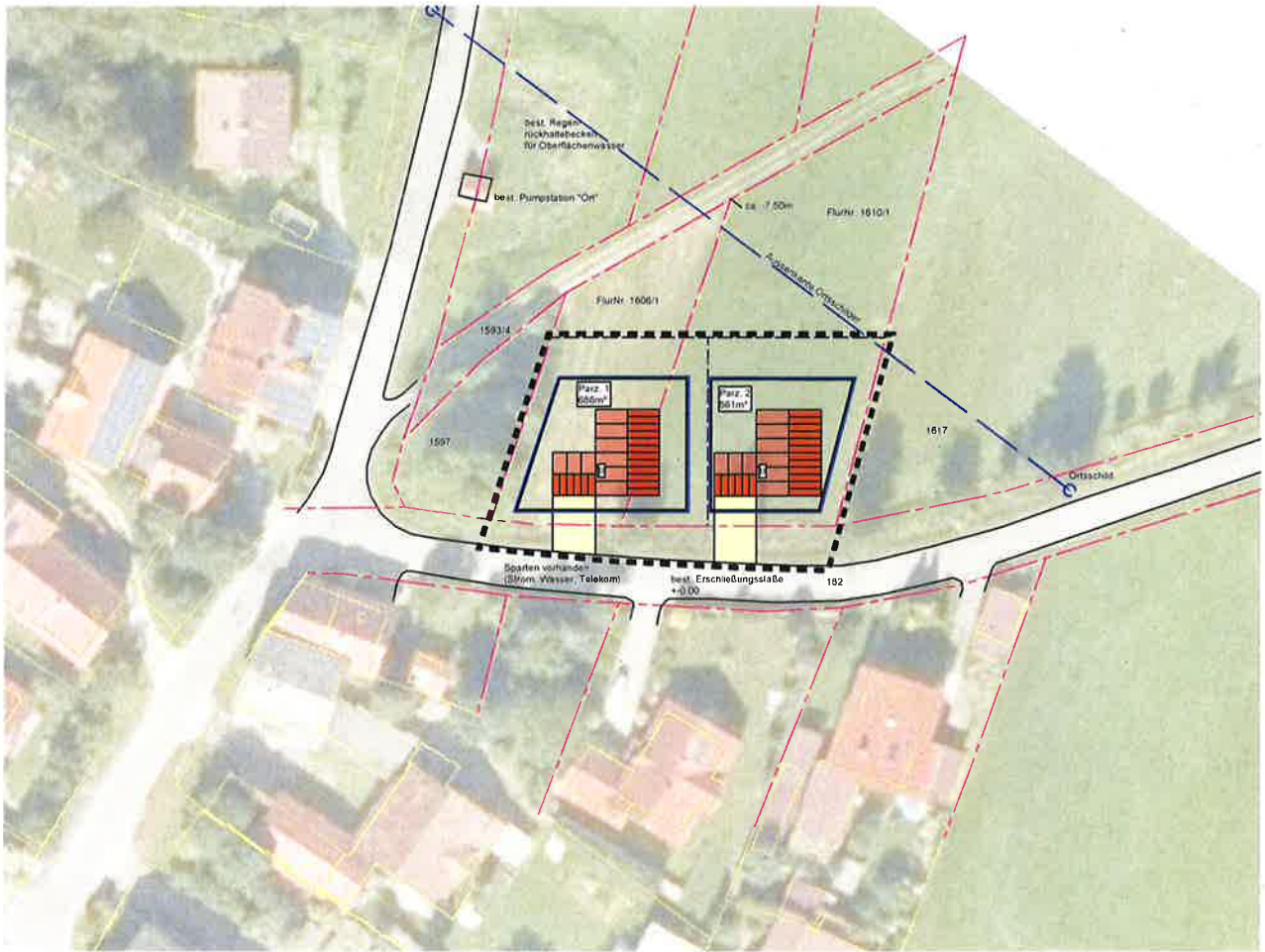

**AK** Andreas Köck  
 ARCHITEKT & STADTPLANER

Scharrerstraße 39  
 94481 Grafenau  
 Tel. 08552/9740134  
 info@ak-architektur.eu  
 www.ak-architektur.eu

Grafenau, 13.10.2022/LI



M 1:1000

JOSEF KÖLBL  
 ORT 26, 94548 INNERNZELL

ORT, INNERNZELL  
 FLURNUMMER 1606/1 und 1610/1  
 GEMARKUNG GMÜND